

Aviso de Ciclón Tropical en el Océano Pacífico

No. Aviso: 16

Ciudad de México a 08 de Agosto del 2016.

Emision: 22:15h

Servicio Meteorológico Nacional, fuente oficial del Gobierno de México, emite el siguiente aviso:

Síntesis: TORMENTA TROPICAL JAVIER COMIENZA A DEBILITARSE



Imagen de satélite

Situación Actual:

En las últimas horas la tormenta tropical "Javier", se ha debilitado rápidamente, desplazándose hacia el noroeste, paralelo a las costas de la porción suroeste de Baja California Sur. Se prevé que

el centro del sistema, cruce muy cerca de Cabo San Lucas, durante las próximas horas.

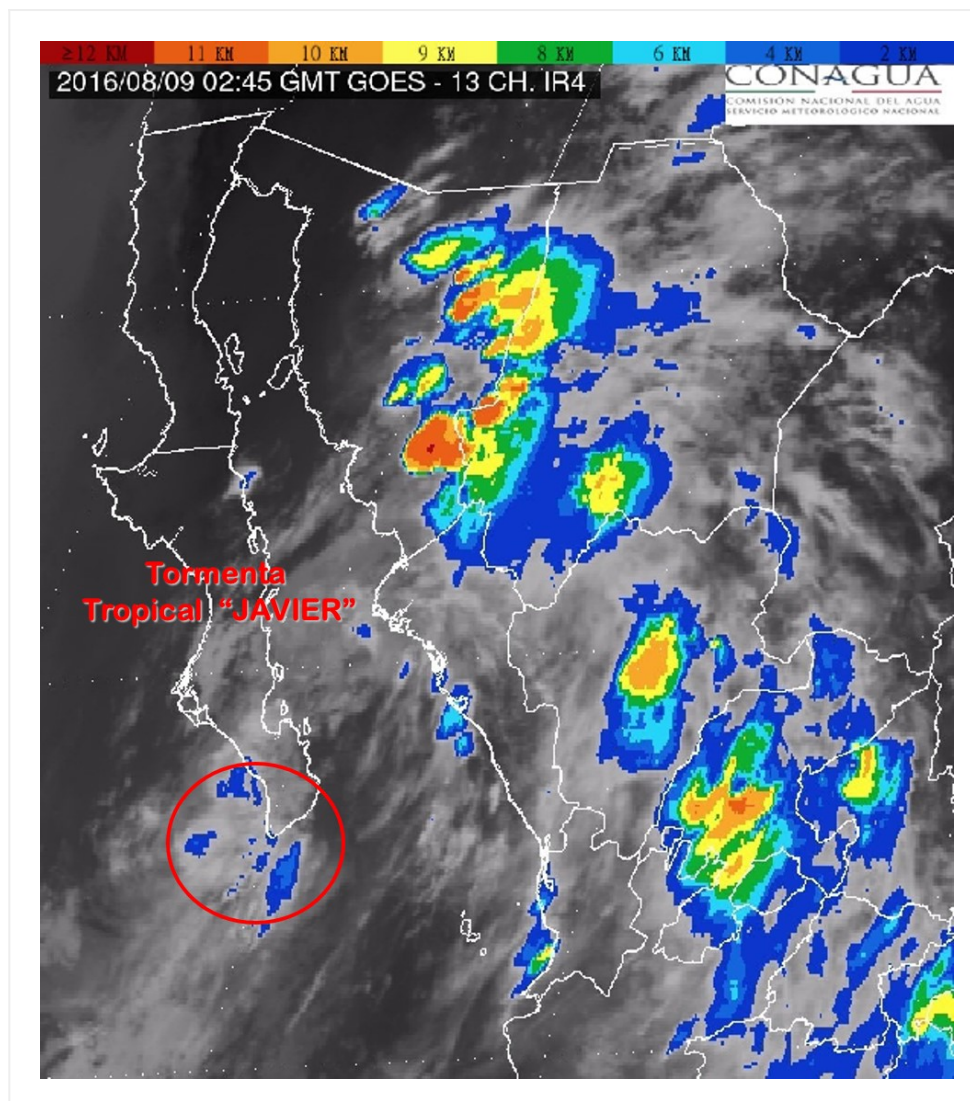
Condiciones Actuales		
Hora local (hora gmt)	22:00 (03:00 GMT del 09 de agosto)	
Ubicación del centro del ciclón	Latitud Norte:22.5°	Longitud Oeste: 109.7°
Distancia al lugar más cercano	50 km al sur-sureste de Cabo San Lucas, BCS.	
Zona de vigilancia [Se establece en coordinación con el CMRE-MIAMI]	Se ha discontinuado la zona de vigilancia por efectos de huracán, quedando: Zona de prevención por efecto de tormenta tropical desde San Evaristo, B.C.S., hasta Cabo San Lázaro, B.C.S. Zona de vigilancia por efecto de tormenta tropical desde San Evaristo, B.C.S., hasta Loreto, B.C.S., y de Cabo San Lázaro, B.C.S., hasta Puerto San Andresito, B.C.S.	
Desplazamiento actual:	Noroeste (315°) a 7 km/h	
Vientos máximos [km/h]:	Sostenidos: 95 km/h	Rachas: 110 km/h
Presión mínima central [hpa]:	999 hPa	
Pronóstico de lluvia	Potencial de tormentas puntuales intensas en Baja California Sur, Sinaloa, Nayarit y Jalisco; tormentas muy fuertes en Durango y Colima, y tormentas puntuales fuertes en Sonora, y Chihuahua. Además se prevén vientos fuertes y oleaje elevado en las costas de Baja California Sur, Sinaloa, Colima, Jalisco, Michoacán y Nayarit.	
Comentarios adicionales	Los vientos de la tormenta tropical afectan el sur de Baja California Sur. Pronóstico de vientos de 40 a 60 km/h con rachas de hasta 75 km/h en: Baja California Sur. Vientos de 30 a 40 km/h con rachas de 50 km/h en: las costas del sur de Sonora, Sinaloa y Nayarit. Vientos de 20 a 40 km/h con rachas de 50 km/h en : las zonas marítimas de Colima y Jalisco. Además de oleaje elevado de : De 3 a 3.5 m de altura en costas de Baja California Sur, principalmente su región sur y hasta 4.5 m en la región sur del Golfo de California. De 2.5 a 3.5 m de altura en las costas de Nayarit, pudiendo alcanzar los 4m en zonas marítimas. De 2.5 a 3 m de altura en costas de Sinaloa. De 2 a 3 m de altura en las costas de Jalisco, y hasta 3.5 m en las zonas marítimas. De 1.5 a 2 m de altura en costas de Colima y Michoacán, y de hasta 2.5 m en las zonas marítimas.	

Condiciones Actuales

Recomendaciones	Extremar precauciones a la población en general en las zonas de los estados mencionados por lluvias, viento y oleaje (incluyendo la navegación marítima) y atender las recomendaciones emitidas por las autoridades del Sistema Nacional de Protección Civil, en cada entidad.			
Extensión en cuadrantes de radios de vientos y oleaje				
Radio de vientos de 95 km/h	20 km NE	20 km SE	20 km SO	0 km NO
Radio de vientos de 63 km/h	75 km NE	55 km SE	75 km SO	75 km NO
Oleaje 4 m	140 km NE	110 km SE	0 km SO	0 km NO

PRONÓSTICO VALIDO AL DÍA/HORA LOCAL TIEMPO CENTRO	LATITUD NORTE	LONG. OESTE	VIENTOS [Km/h]	CATEGORÍA	UBICACIÓN (en km)
09/07h	23.2	110.5	95/110	Tormenta Tropical	70 km al oeste-noroeste de Cabo San Lucas, BCS. 110 km al sur de La Paz, BCS.
09/19h	24.2	111.5	95/110	Tormenta Tropical	40 km al oeste-noroeste de Santa Fe, BCS. 95 km al sureste de Cabo San Lazaro, BCS.
10/07h	25.1	112.4	75/95	Tormenta Tropical	40 km al nor-noroeste de Cabo San Lazaro, BCS. 80 km al sur-suroeste de Puerto San Andresito, BCS.
10/19h	26.0	113.0	65/85	Tormenta Tropical	90 km al oeste-noroeste de Puerto San Andresito, BCS. 95 km al sureste de Punta Abreojos, BCS.
11/19h	27.3	113.9	45/65	Depresión Tropical	75 km al nor-noroeste de Punta Abreojos, BCS. 130 km al este-sureste de Punta Eugenia, BCS.



Trayectoria pronostico de la tormenta tropical JAVIER

Aviso No.	Fecha / Hora local CDT	Lat. Norte	Long. Oeste	Distancia más cercana (km)	Viento m ^á x. / rachas	Categoría	Avance
01	07 ago / 04:00	18.0	104.3	95 km al oeste-suroeste de Punta San Telmo, Mich. 110 km al sur de Manzanillo, Col.	55/75	Depresión Tropical	Oeste-noroeste (290°) a 17 km/h
02	07 ago / 07:00	18.4	104.8	85 km al sur-suroeste de Manzanillo, Col. 130 km al sur-sureste de Playa Perula, Jal.	55/75	Depresión Tropical	Oeste-noroeste (290°) a 17 km/h
03	07 ago / 10:00	18.7	105.0	80 km al oeste-suroeste de Manzanillo, Col., y a 100 km al sur de Playa Perula, Jal.	55/75	Depresión Tropical	Hacia el oeste-noroeste (300°) a 17 km/h
04 (Especial)	07 ago / 11:30	18.9	105.4	80 km al sur-suroeste de Playa Perula, Jal., y a 90 km al oeste-suroeste de Manzanillo, Col.	75/95	Tormenta Tropical	Hacia el oeste-noroeste (300°) a 16 km/h
05	07 ago / 13:00	19.4	106.2	115 km al oeste de Playa Perula, Jal., y a 175 km al oeste de Manzanillo, Col.	75/95	Tormenta Tropical	Hacia el oeste-noroeste (300°) a 19 km/h
06	07 ago / 16:00	19.5	106.6	A 140 km al suroeste de Cabo Corrientes, Jal., a 245 km al oeste-noroeste de Manzanillo, Col. y a 500 km al sureste de Cabo San Lucas, BCS.	75/95	Tormenta Tropical	Oeste-noroeste (300°) a 22 km/h
07	07 ago / 19:00	20.2	107.3	160 km al oeste de Cabo Corrientes, Jal. y a 405 km al suroeste de Cabo San Lucas, BCS.	85/110	Tormenta Tropical	Al oeste-noroeste (300°) a 22 km/h

08	07 ago / 22:00	20.6	107.7	210 km al oeste de Cabo Corrientes, Jal., 270 km al oeste-suroeste de San Blas, Nay. y a 340 km al sureste de Cabo San Lucas, BCS.	85/100	Tormenta Tropical	Al noroeste (310°) a 20 km/h
09	08 ago / 01:00	21.0	108.0	250 km al oeste de Cabo Corrientes, Jal. 290 km al sureste de Cabo San Lucas, B.C.S.	85/100	Tormenta Tropical	noroeste (310°) a 20 km/h
10	08 ago / 4:00	21.5	108.3	225 km al sureste de Cabo San Lucas, BCS. 270 km al suroeste de Mazatlán, Sin.	85/100	Tormenta Tropical	noroeste (315°) a 20 km/h
11	08 ago / 7:00	21.8	108.9	160 km al sureste de Cabo San Lucas, BCS. 295 km al suroeste de Mazatlán, Sin.	85/100	Tormenta Tropical	noroeste (315°) a 20 km/h
12	08 ago / 10:00	22.0	109.2	125 km al sureste de Cabo San Lucas, BCS., y a 265 km al sur-sureste de La Paz, BCS.	85/100	Tormenta Tropical	noroeste (310°) a 17 km/h
13- (Correccion)	08 ago / 13:00	22.3	109.3	90 km al sureste de Cabo San Lucas, BCS. 235 km al sur-sureste de La Paz, BCS.	85/100	Tormenta Tropical	Noroeste (310°) a 17 km/h
14	08 ago / 16:00	22.5	109.6	55 km al sureste de Cabo San Lucas, B.C.S. 195 km al sur-sureste de La Paz, B.C.S.	100/120	Tormenta Tropical	Noroeste (315°) a 15 km/h
15	08 ago / 19:00	22.3	109.6	80 km al sur-sureste de Cabo San Lucas, BCS.	100/120	Tormenta Tropical	Noroeste (310°) a 7 km/h
16	08 ago / 22:00	22.5	109.7	50 km al sur-sureste de Cabo San Lucas, BCS.	95/110	Tormenta Tropical	Noroeste (315°) a 7 km/h

EL SIGUIENTE AVISO SE EMITIRÁ A LAS 01:15 HORAS DEL 09 DE AGOSTO TIEMPO DEL CENTRO O

ANTES SI OCURREN CAMBIOS SIGNIFICATIVOS

Pronosticador: ANGÉLICA BACA

Revisó: ROBERTO RODRIGUEZ